



**LORIENT**  
AGGLOMERATION

# Glorieux 2

**EXI**

23/04/2015

ECHELLE= 1/100

**01**

Dossier: 419  
**RDC**

Commune: **LORIENT**  
Terre-Plein Glorieux BSM  
Section: DW Parcelle: 414

Lorient Agglomération  
Le Président  
  
Norbert METAIRIE

Pôle Ingénierie et  
Gestion techniques  
  
Olivier CATALOGNE

Maîtrise d'Oeuvre  
Noël FROCRAIN  
Architecte DPLG  
  
Dessin: G. QUIROGA

MODIFICATIONS:  
25-09-2015 : création  
d'une cloison de séparation

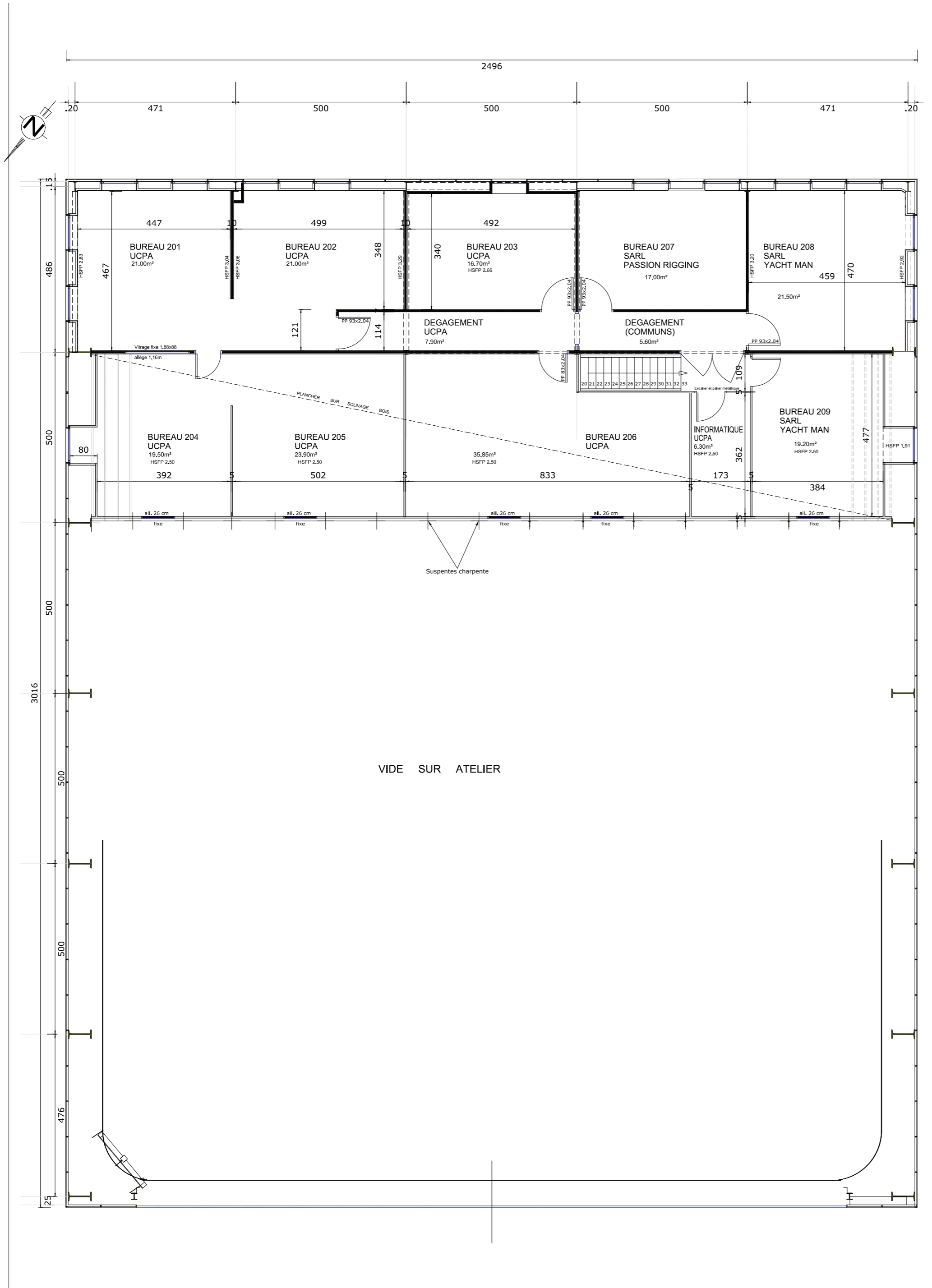

**LORIENT**  
AGGLOMERATION

# Glorieux 2

Commune: **LORIENT**

Terre-Plein Glorieux BSM

Dossier: **419**

Section: DW

Parcelle: 414

## 2ème ETAGE

Lorient Agglomération  
Le Président

Pôle Ingénierie et  
Gestion techniques

Maîtrise d'Oeuvre  
Noël FROCRAIN  
Architecte DPLG

Norbert METAIRIE

Olivier CATALOGNE

Dessin: G. QUIROGA

Direction Architecture Patrimoine Energies Véhicules - 02.90.74.74.05

**EXI**

23/04/2015

ECHELLE=

1/100

**03**

MODIFICATIONS:

\_\_\_\_\_

\_\_\_\_\_

\_\_\_\_\_

\_\_\_\_\_



FACADE NORD

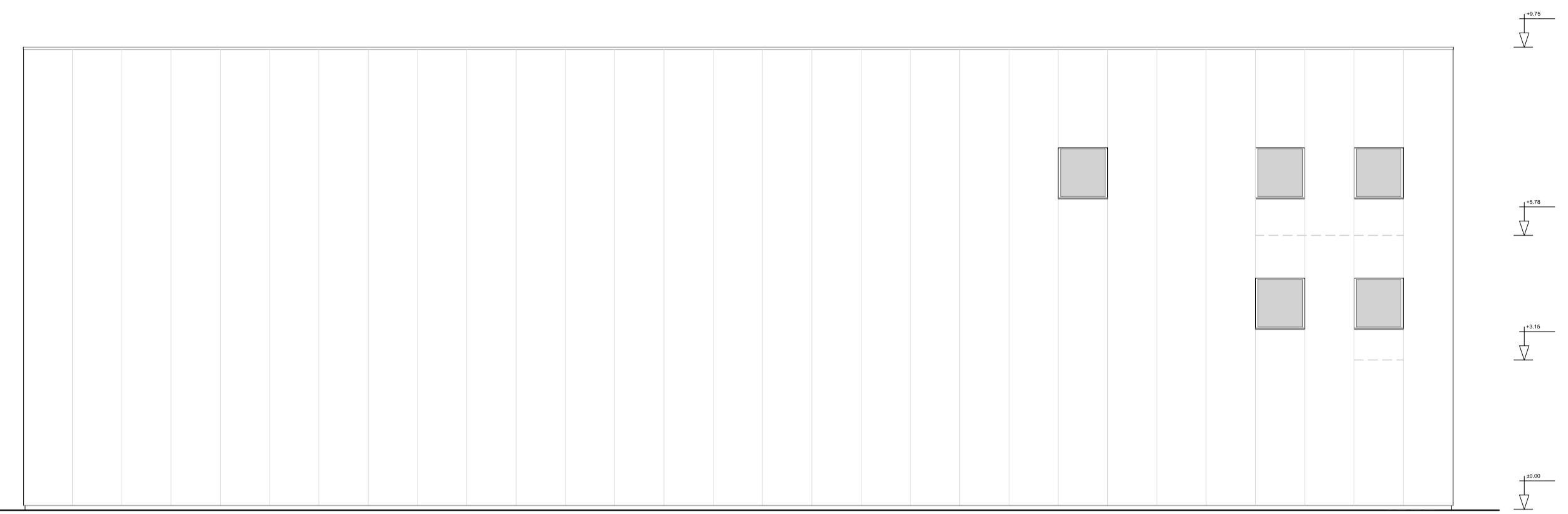

FACADE OUEST

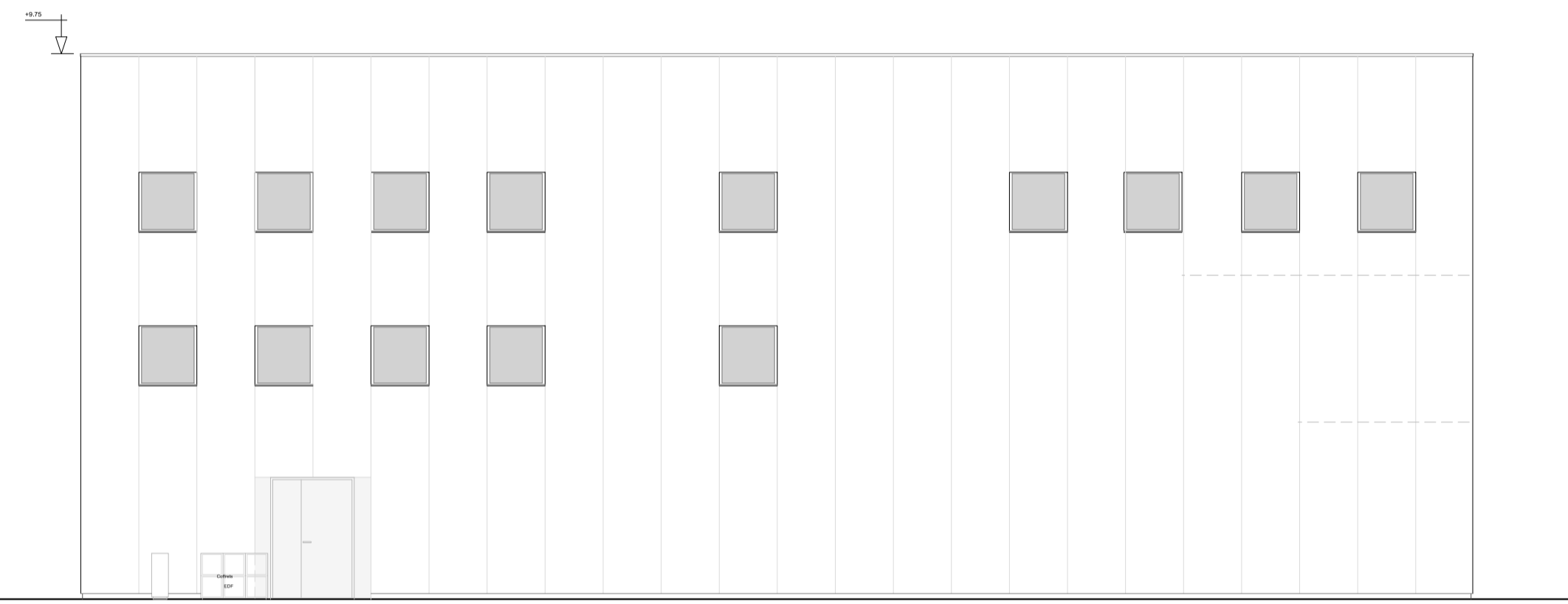

FACADE SUD

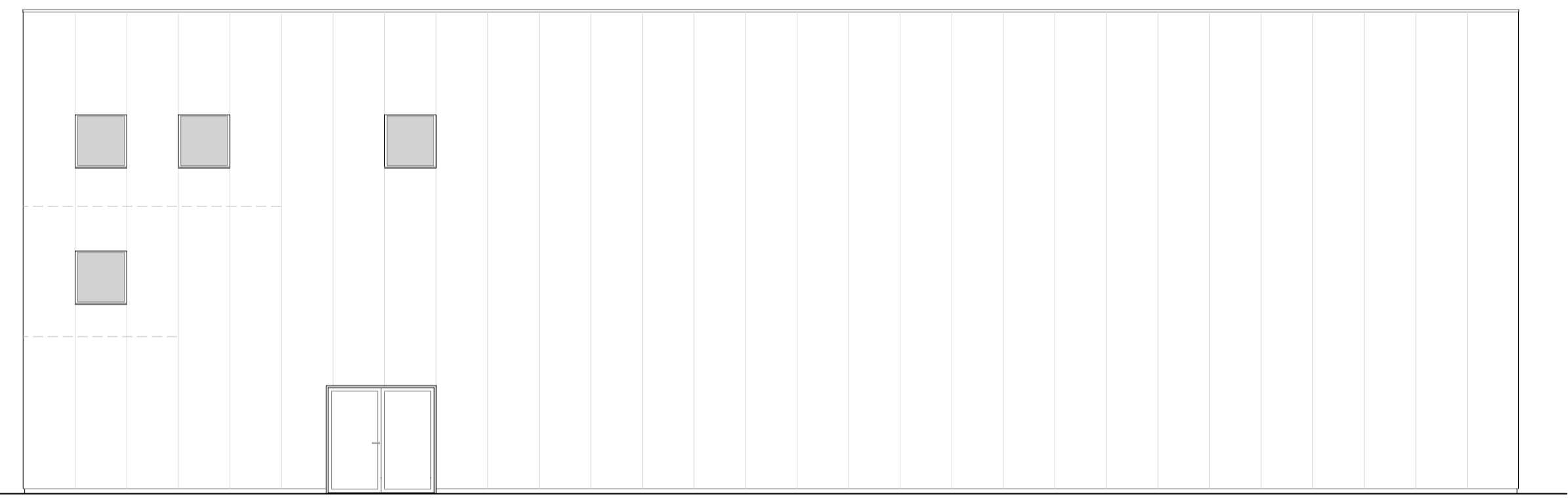

FACADE EST

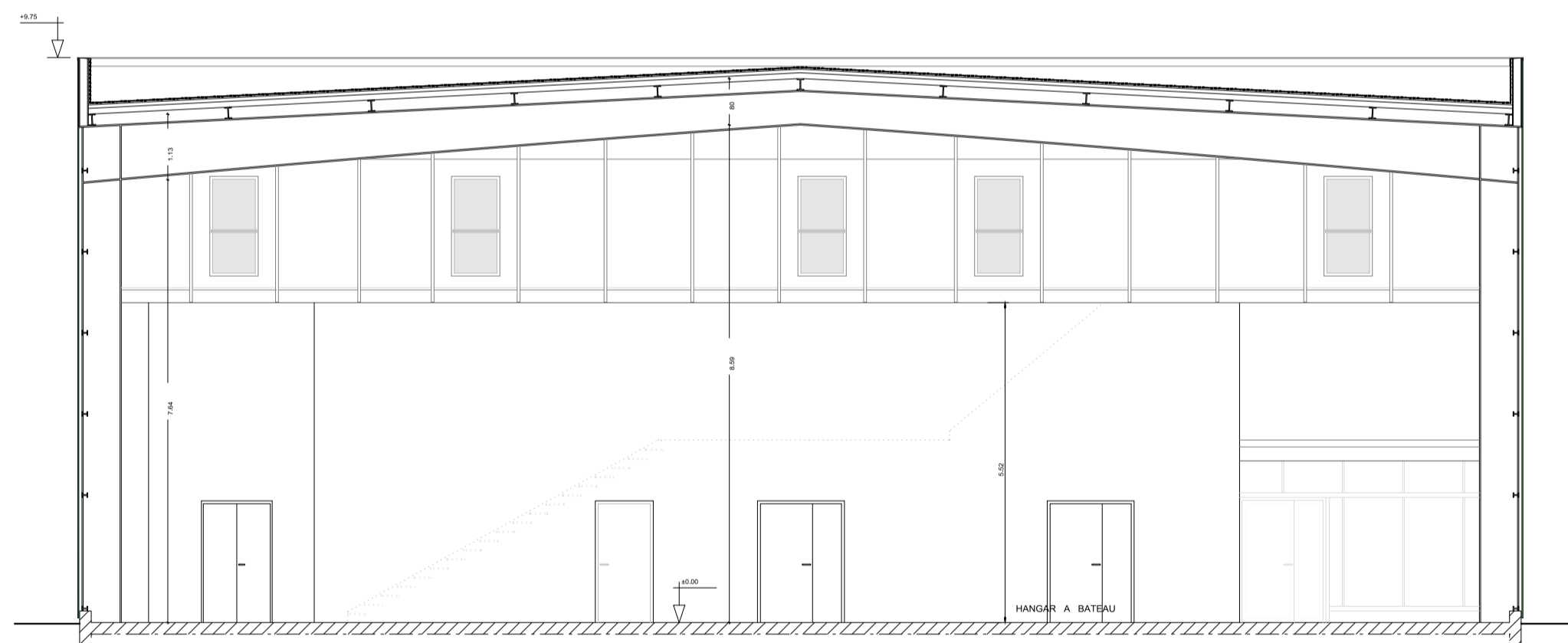

COUPE B.B. - Ech: 1/100

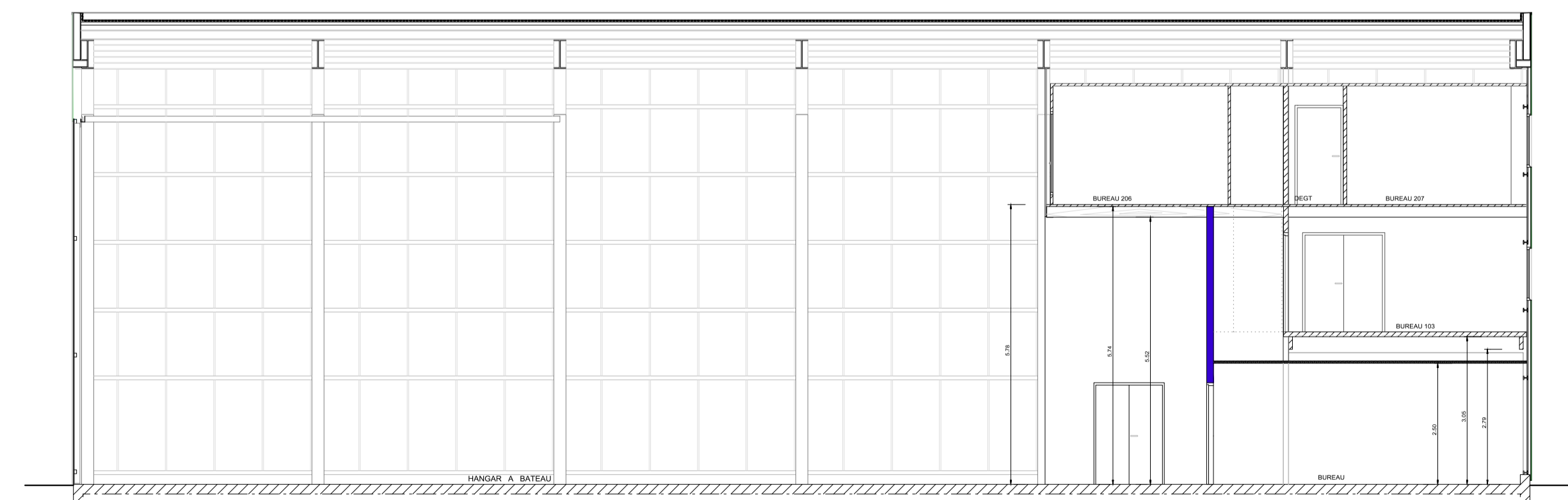

COUPE A.A.

**LORIENT**  
AGGLOMERATION

Glorieux 2

**EXI**

01/01/2014

ECHELLE

1/100

**01**

MODIFICATIONS:

Dossier: 419  
Commune: LORIENT  
Terre-Plein Glorieux BSM  
Section: DW  
Parcelle: 414

**FACADES COUPES**

Lorient Agglomération Le Président	Pôle Ingénierie et Gestion techniques	Maîtrise d'Oeuvre Noël FROCRAIN Architecte DPLG
Norbert METAIRIE	Olivier CATALOGNE	Dessin: G. QUIROGA

Direction Architecture Patrimoine Energies Véhicules - 02.90.74.74.05

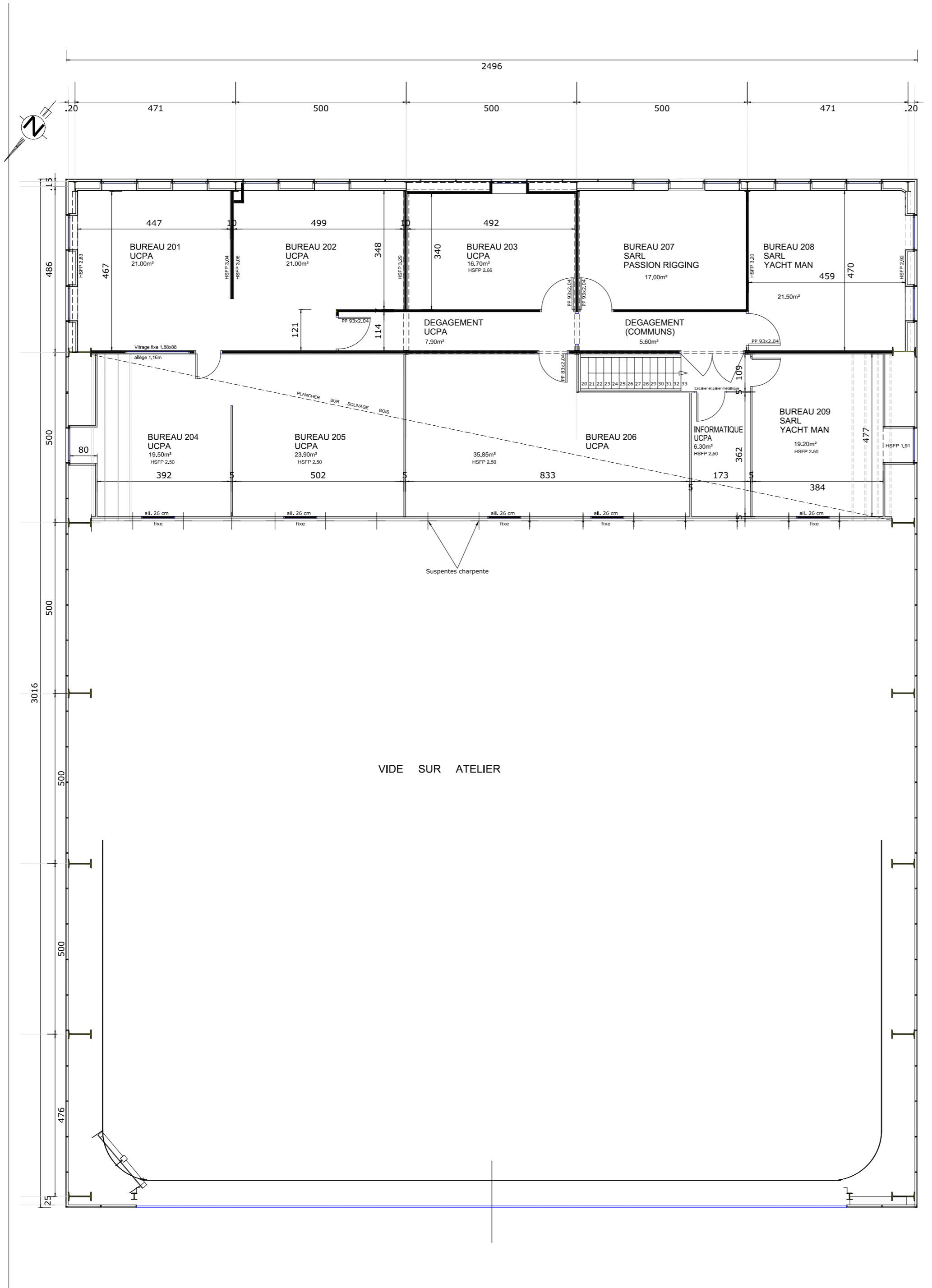

**LORIENT**  
AGGLOMERATION

# Glorieux 2

Dossier: **419**      Commune: **LORIENT**  
Terre-Plein Glorieux BSM  
Section: DW      Parcelle: 414

## 2ème ETAGE

Lorient Agglomération  
Le Président  
  
Norbert METAIRIE

Pôle Ingénierie et  
Gestion techniques  
  
Olivier CATALOGNE

Maîtrise d'Oeuvre  
Noël FROCRAN  
Architecte DPLG  
  
Dessin: G. QUIROGA

Direction Architecture Patrimoine Energies Véhicules - 02.90.74.74.05

**EXI**

23/04/2015

ECHELLE= 1/100

**03**

MODIFICATIONS:

---



---



---



---