

MAÎTRE D'OUVRAGE LORIENT AGGLOMERATION Pôle Urbanisme et politiques techniques Dép. Architecture Patrimoine Engagez l'Innovation BP 20223 56100 Lorient cedex Représenté par FROCHARD m.frochard@lorient.fr		Affaire - 2021.05	
ARCHITECTE ADRIENNE BOUTIER ARCHITECTES 12 rue du Commerce 56100 Lorient Représenté par BOUTIER adrienne.boutier@adrienneboutier.com Tel : 02 97 31 11 11		PIECE MODIFICATIVE	
VISA BET STRUCTURE VRD : SA ROS 1 rue du Commerce 56100 Lorient Représenté par ROS adrienne.ros@adrienneboutier.com Tel : 02 97 31 11 11		PROJET ELABORE DANS LE CADRE D'UNE LABELISATION CERTIVEA	
CONSTRUCTION D'UN BATIMENT DEDIE A LA COURSE AU LARGE LORIENT AGGLOMERATION			
VISA BET FLUIDES : ADRIENNE BOUTIER 12 rue du Commerce 56100 Lorient Représenté par BOUTIER adrienne.boutier@adrienneboutier.com Tel : 02 97 31 11 11		PLAN RDCH BAT. DEDIE A LA COURSE AU LARGE	
DATE : 27.07.2023 ECH : 1/100		DCE	AA02
VISA ECONOMISTE : ANNEC ESCOFFIER 12 rue du Commerce 56100 Lorient Représenté par ESCOFFIER annec.escoffier@adrienneboutier.com Tel : 02 97 31 11 11	Date 06.09.2023	Indice A	Modifications Modification nature bardage
VISA BE ACOUSTIQUE : ADRIENNE BOUTIER 12 rue du Commerce 56100 Lorient Représenté par BOUTIER adrienne.boutier@adrienneboutier.com Tel : 02 97 31 11 11	LE MAITRE D'OUVRAGE		
		L'ARCHITECTE	
VISA OPC : ADRIENNE ESCOFFIER 12 rue du Commerce 56100 Lorient Représenté par ESCOFFIER annec.escoffier@adrienneboutier.com Tel : 02 97 31 11 11	Bureau de contrôle : SCOFFIER 12 rue du Commerce 56100 Lorient Représenté par ESCOFFIER annec.escoffier@adrienneboutier.com Tel : 02 97 31 11 11	SPS : ADRIENNE ESCOFFIER 12 rue du Commerce 56100 Lorient Représenté par ESCOFFIER annec.escoffier@adrienneboutier.com Tel : 02 97 31 11 11	COMMISSIONNEMENT : TRUBOU ENIGNE 12 rue du Commerce 56100 Lorient Représenté par ENIGNE trubou.enigne@adrienneboutier.com Tel : 02 97 31 11 11
VISA OPC : ADRIENNE ESCOFFIER 12 rue du Commerce 56100 Lorient Représenté par ESCOFFIER annec.escoffier@adrienneboutier.com Tel : 02 97 31 11 11	LE MAITRE D'OUVRAGE		

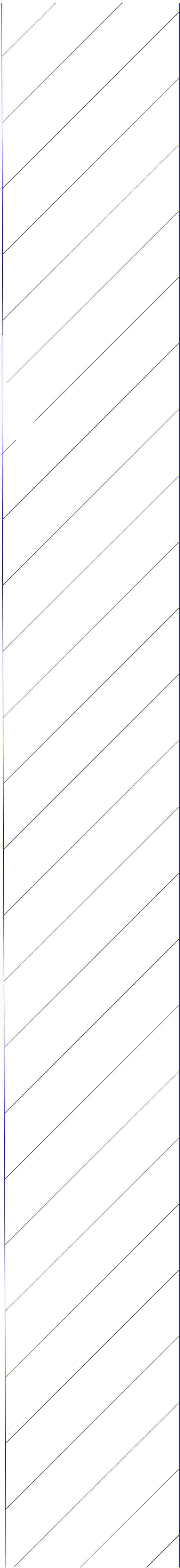

Maitre d'ouvrage : Lorient Agglomération Pôle urbanisme et planification technique Département Urbanisme et Développement BP 2000 56100 Lorient Maire : Philippe FROST urbanisme@lorient.fr				Affaire : 2021.05	
Architecte : ADP Architectes 12 rue Jean Calvez 56100 Lorient Maire : Philippe FROST urbanisme@lorient.fr				PIECE MODIFICATIVE	
VISA BET STRUCTURE VSD: SA ROS 10 rue de la République 56100 Lorient Maire : Philippe FROST urbanisme@lorient.fr				PROJET ELABORE DANS LE CADRE D'UNE LABELISATION CERTIVEA	
VISA BET FLUIDES : ANRIS 10 rue de la République 56100 Lorient Maire : Philippe FROST urbanisme@lorient.fr				CONSTRUCTION D'UN BATIMENT DEDIE A LA COURSE AU LARGE LORIENT AGGLOMERATION	
VISA ECONOMISTE : ANRIS 10 rue de la République 56100 Lorient Maire : Philippe FROST urbanisme@lorient.fr				PLAN R+1 BAT. DEDIE A LA COURSE AU LARGE	
VISA BET ACOUSTIQUE : ANRIS 10 rue de la République 56100 Lorient Maire : Philippe FROST urbanisme@lorient.fr				DATE : 27.07.2023 ECH : 1/100	DET V1 AA03
VISA OPC : ANRIS 10 rue de la République 56100 Lorient Maire : Philippe FROST urbanisme@lorient.fr				LE MAITRE D'OUVRAGE	
VISA SOCIETE : ANRIS 10 rue de la République 56100 Lorient Maire : Philippe FROST urbanisme@lorient.fr				L'ARCHITECTE	
VISA SOCIETE : ANRIS 10 rue de la République 56100 Lorient Maire : Philippe FROST urbanisme@lorient.fr				COMMISSIONNEMENT	

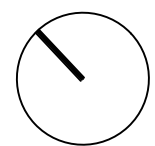
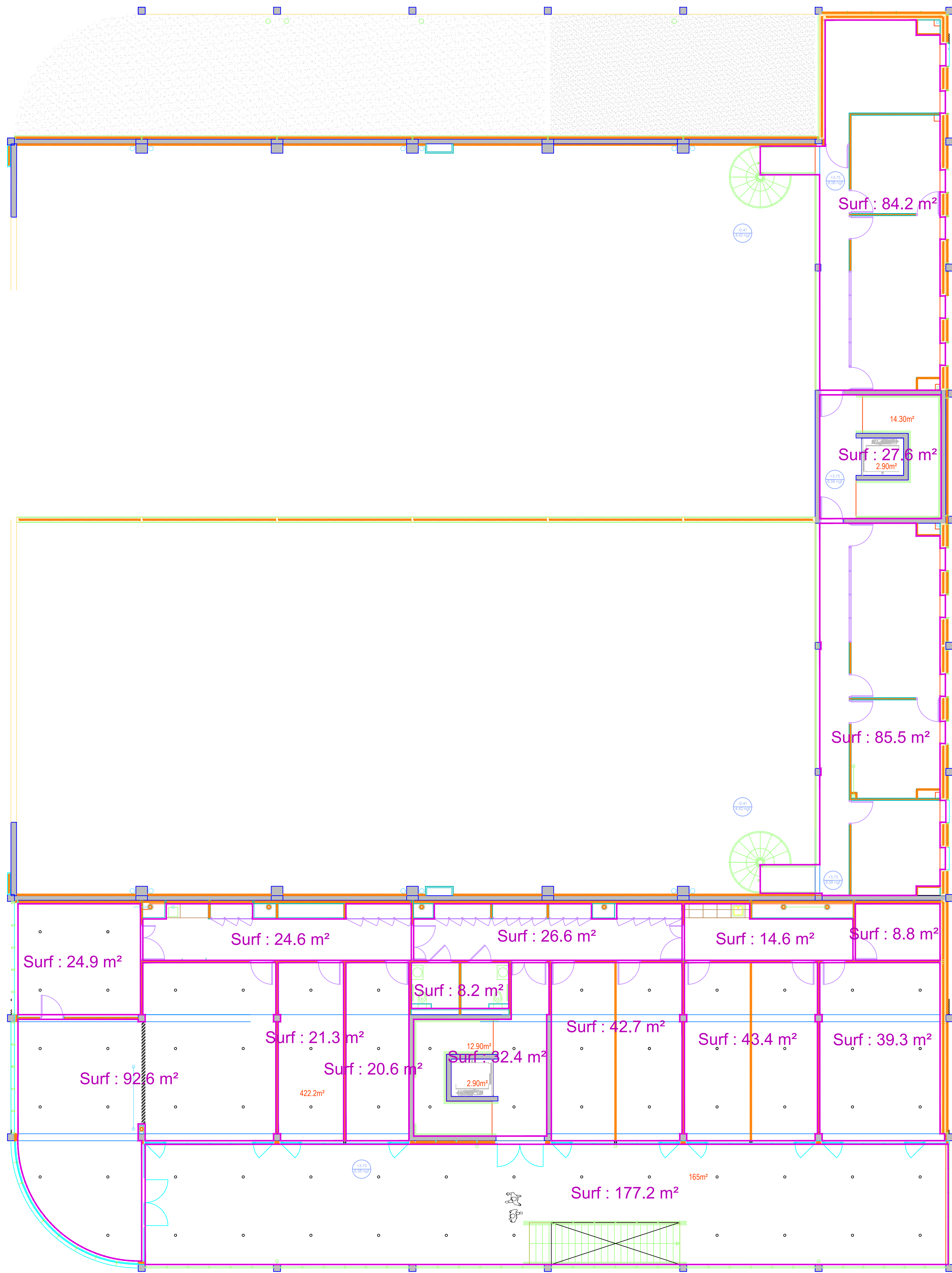
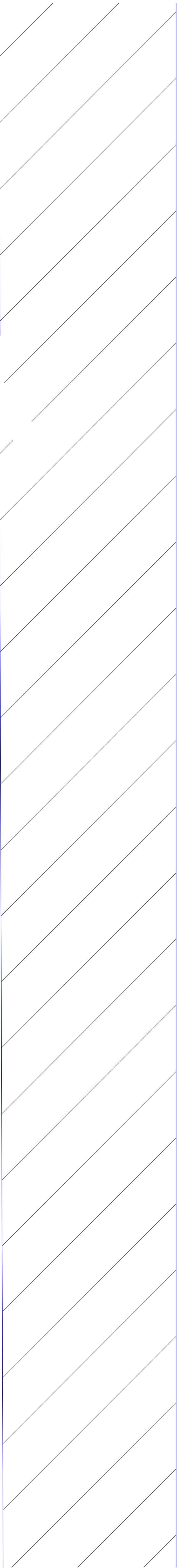
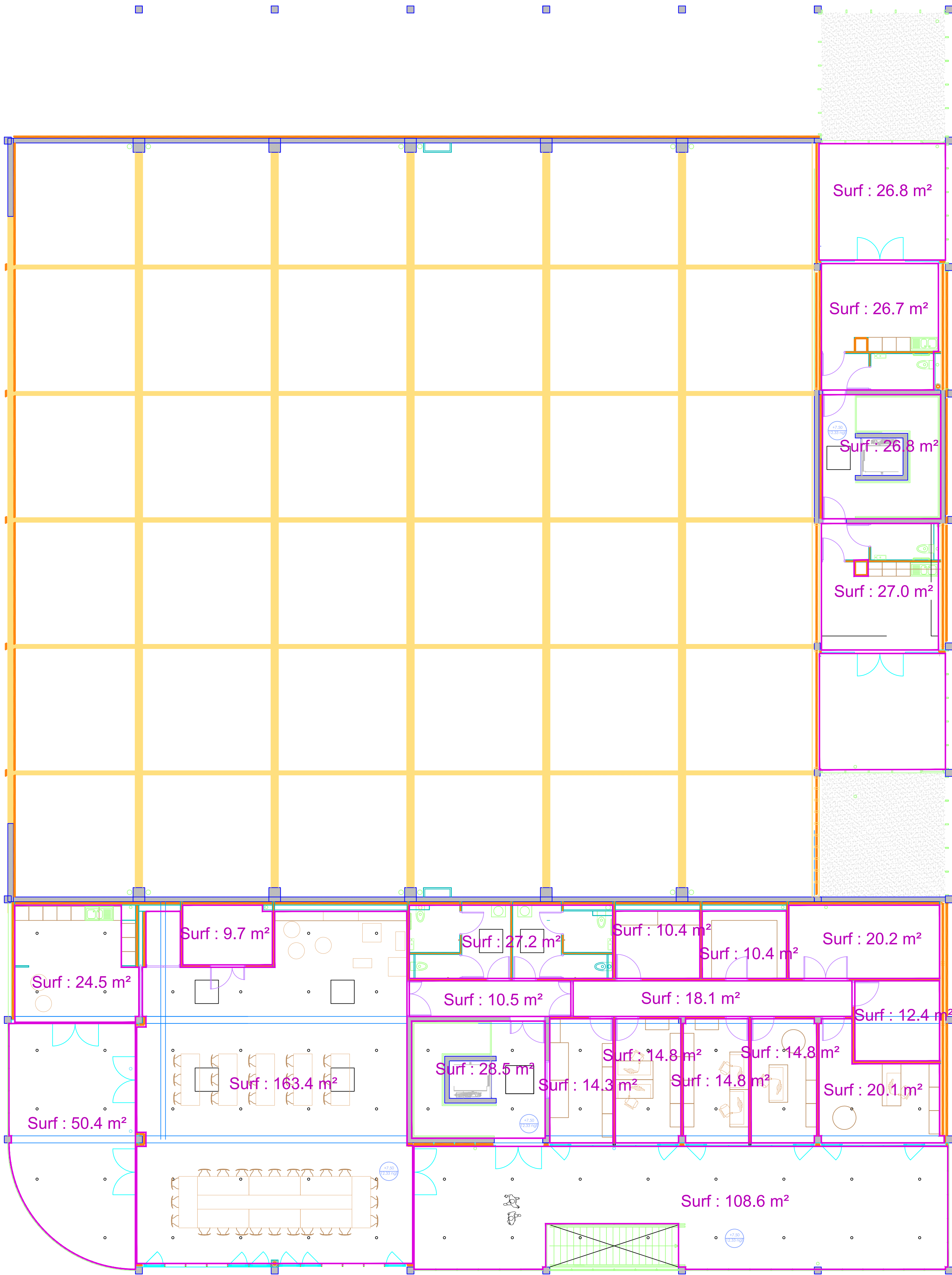

MATRE D'OUVRAGE LORIENT AGGLOMERATION Pôle Urbanisme et Planification Technique Département Urbanisme et Développement BP 20221 56100 Lorient cedex Représenté par FROCHARD maire@lorientagglo.fr		Affaire - 2021.05	
ARCHITECTE EDOUARD BERTIC ARCHITECTES 12 rue de la République 56100 Lorient Représenté par BERTIC edouard.bertic@lorientagglo.fr Tel 06 99 52 21 70		PIECE MODIFICATIVE	
VISA BET STRUCTURE VRD :		PROJET ELABORE DANS LE CADRE D'UNE LABELISATION CERTIVEA	
DADO 12 rue de la République Tel 06 99 52 21 70 Représenté par EDOUARD BERTIC edouard.bertic@lorientagglo.fr		CONSTRUCTION D'UN BATIMENT DEDIE A LA COURSE AU LARGE LORIENT AGGLOMERATION	
VISA BET FLUIDES :		PLAN R+2 BAT. DEDIE A LA COURSE AU LARGE	
ANRIS 12 rue de la République 56100 Lorient Représenté par ANRIS anris@lorientagglo.fr		DATE : 27.07.2023 ECH : 1/100	
VISA ECONOMISTE :		DCE	AA04
ANRIS 12 rue de la République 56100 Lorient Représenté par ANRIS anris@lorientagglo.fr		Date	Indice
ANRIS 12 rue de la République 56100 Lorient Représenté par ANRIS anris@lorientagglo.fr		06.09.2023	A
VISA BE ACOUSTIQUE :		Modifications	
ANRIS 12 rue de la République 56100 Lorient Représenté par ANRIS anris@lorientagglo.fr		Modification nature bardage	
ANRIS 12 rue de la République 56100 Lorient Représenté par ANRIS anris@lorientagglo.fr		LE MAITRE D'OUVRAGE	
ANRIS 12 rue de la République 56100 Lorient Représenté par ANRIS anris@lorientagglo.fr		L'ARCHITECTE	
VISA OPC :		Bureau de contrôle	SPS :
ANRIS 12 rue de la République 56100 Lorient Représenté par ANRIS anris@lorientagglo.fr		ANRIS 12 rue de la République 56100 Lorient Représenté par ANRIS anris@lorientagglo.fr	COMMISSIONNEMENT :
ANRIS 12 rue de la République 56100 Lorient Représenté par ANRIS anris@lorientagglo.fr		ANRIS 12 rue de la République 56100 Lorient Représenté par ANRIS anris@lorientagglo.fr	TRBU INGENIEUR 12 rue de la République 56100 Lorient Représenté par TRBU INGENIEUR trbu@lorientagglo.fr
ANRIS 12 rue de la République 56100 Lorient Représenté par ANRIS anris@lorientagglo.fr		ANRIS 12 rue de la République 56100 Lorient Représenté par ANRIS anris@lorientagglo.fr	ANRIS 12 rue de la République 56100 Lorient Représenté par ANRIS anris@lorientagglo.fr